

PLANTA ARQUITECTÓNICA  
CONSULTORIO DE NUTRICION - US SONSONATE  
Esc 1:50

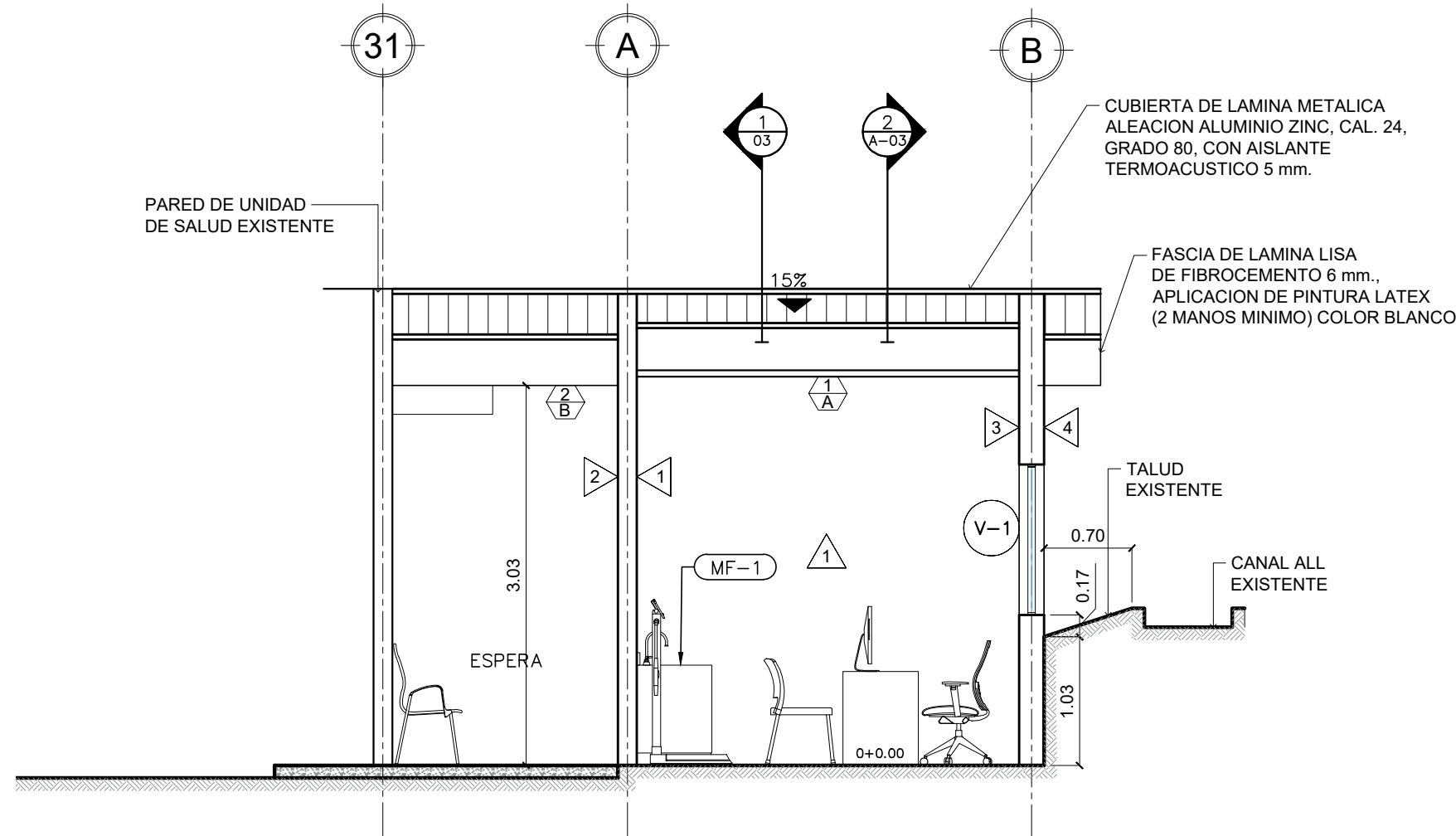

SECCIÓN A-A  
CONSULTORIO DE NUTRICION - US SONSONATE  
Esc 1:50

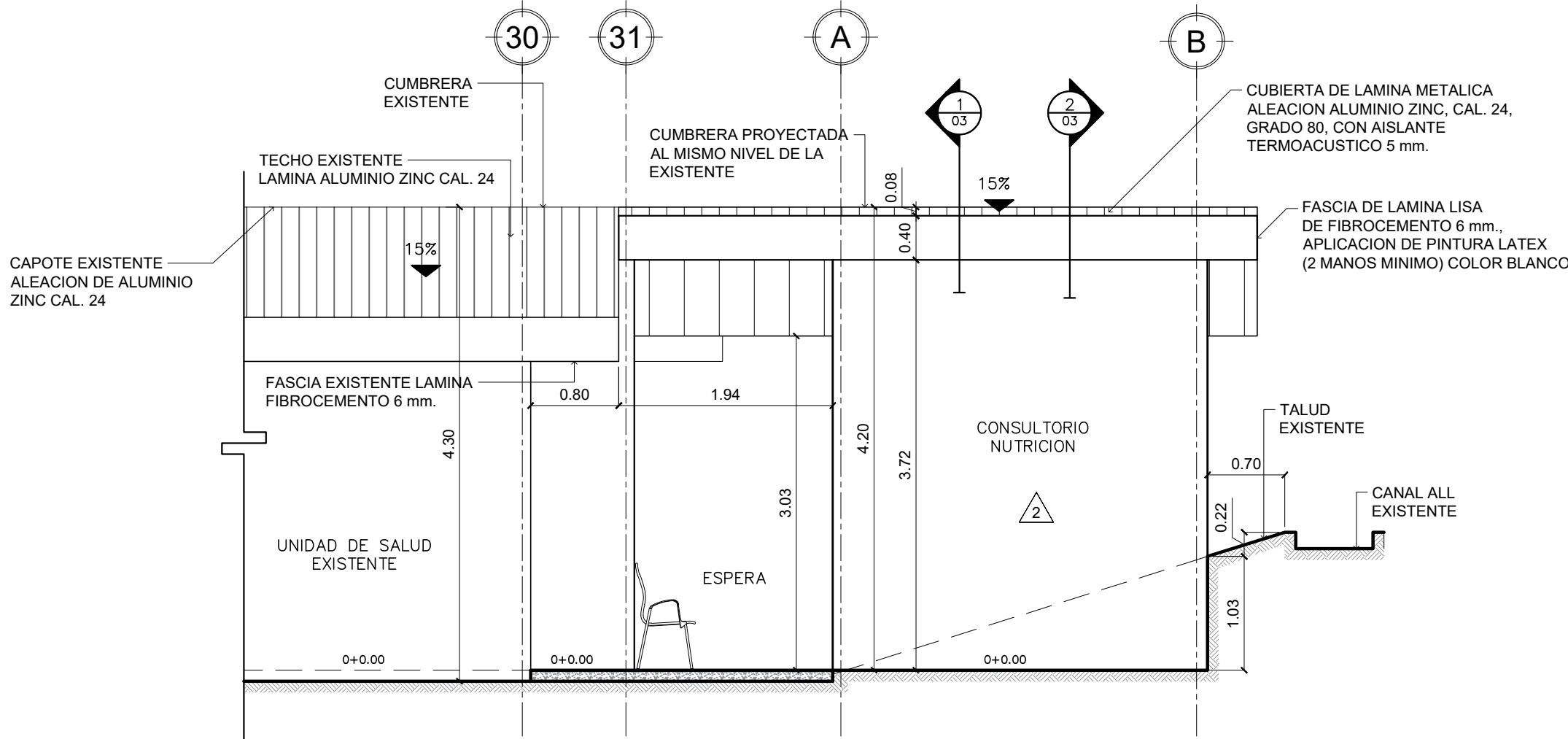
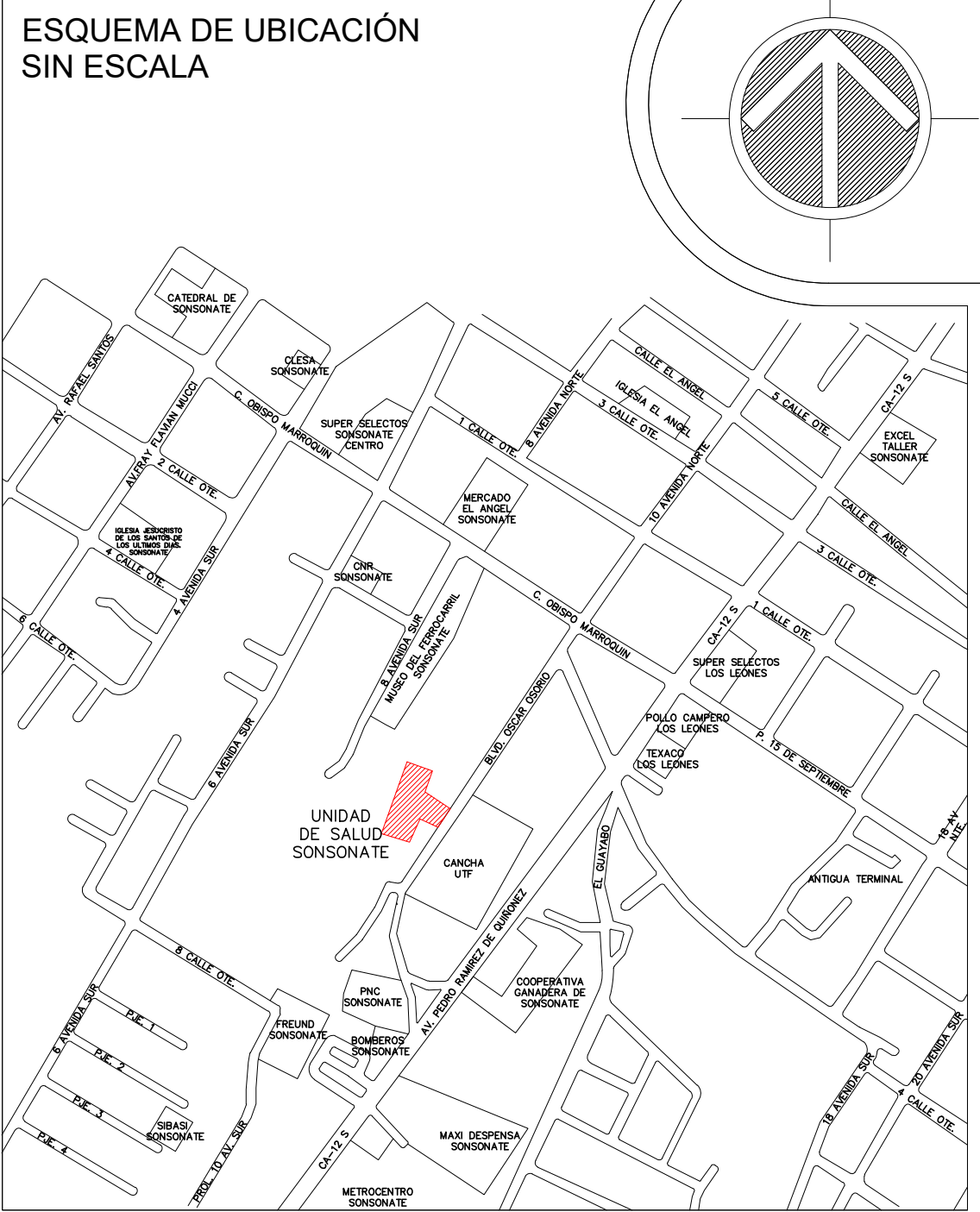

FACHADA ORIENTE  
CONSULTORIO DE NUTRICION - US SONSONATE  
Esc 1:50

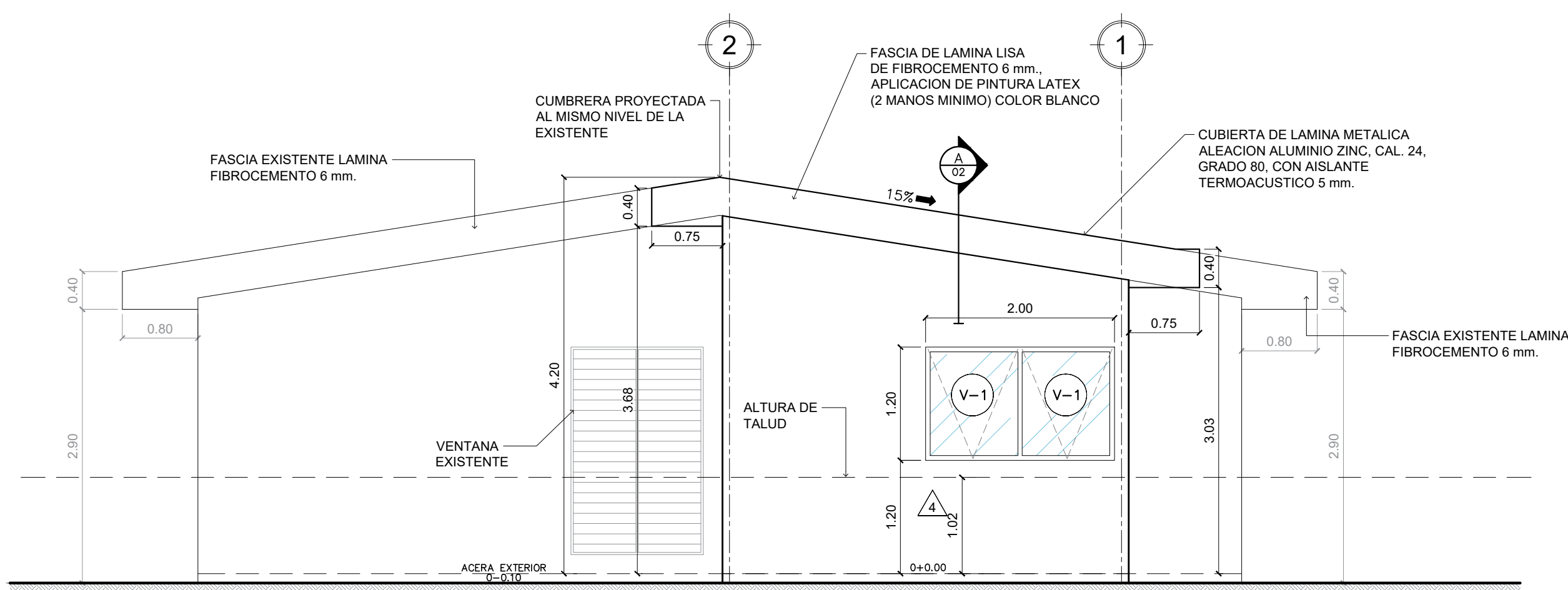

FACHADA NORTE  
CONSULTORIO DE NUTRICION - US SONSONATE  
Esc 1:50

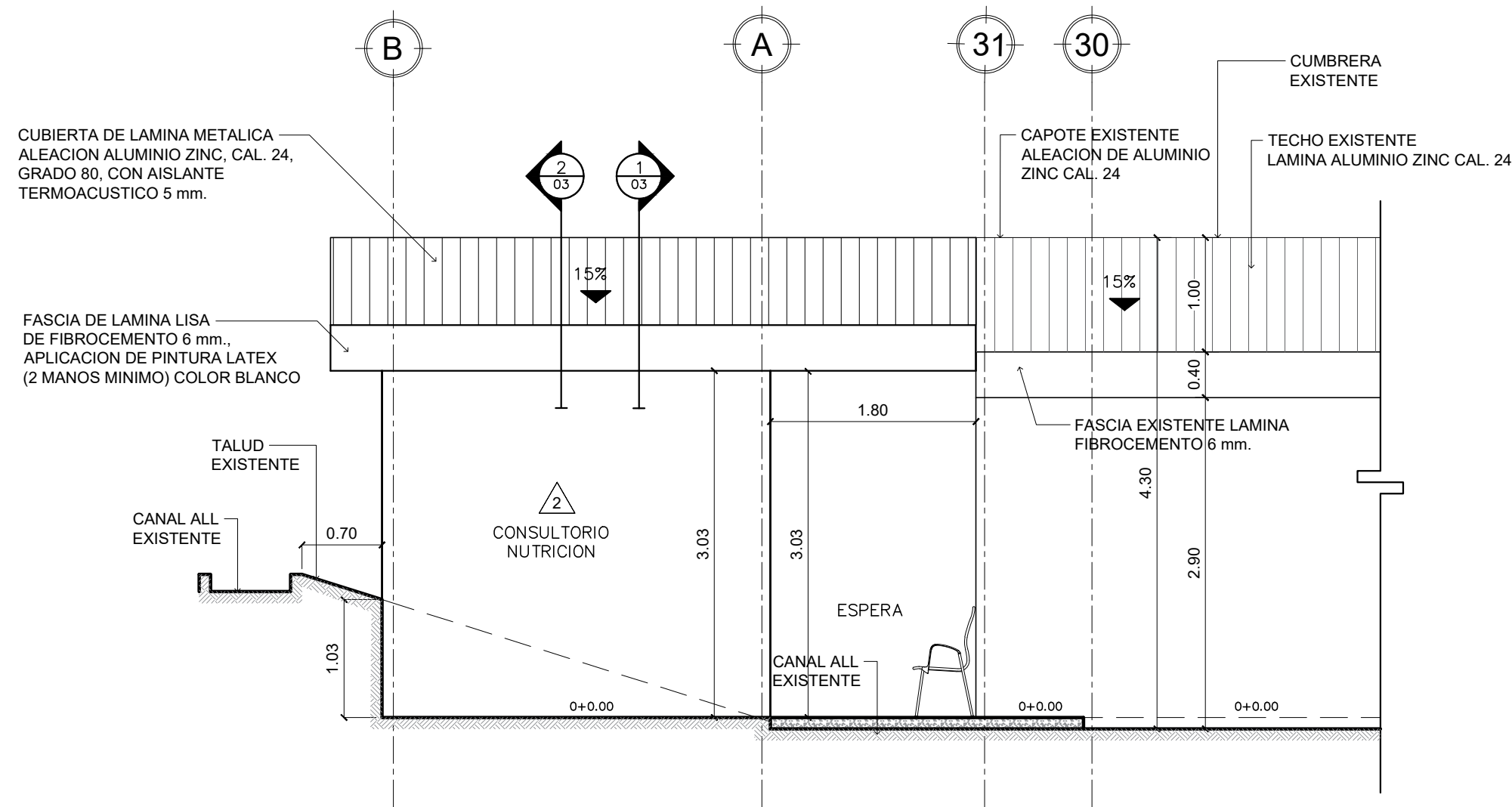

FACHADA PONIENTE  
CONSULTORIO DE NUTRICION - US SONSONATE  
Esc 1:50

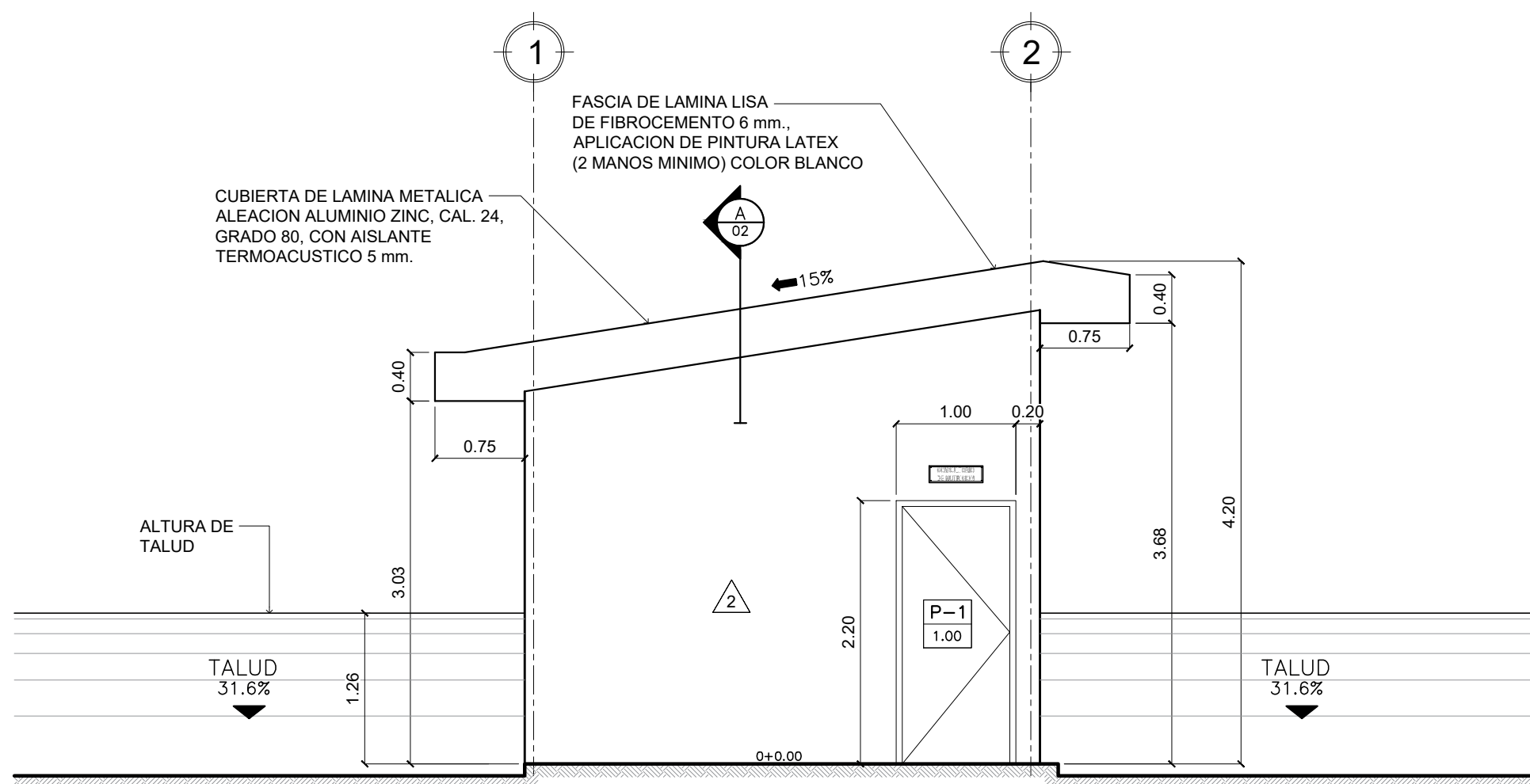

FACHADA SUR  
CONSULTORIO DE NUTRICION - US SONSONATE  
Esc 1:50

|  |                                  |   |  |
|--|----------------------------------|---|--|
|                   |                                  | REPÚBLICA DE EL SALVADOR<br>MINISTERIO DE SALUD |  |
| PROYECTO:<br>"ADECUACIÓN Y REHABILITACIÓN DE INFRAESTRUCTURA PARA<br>CONSULTORIOS DE NUTRICIÓN LOTE 3" |                                  |   |  |
| CONCURSO No:   |                                  |   |  |
| CONTENIDO:<br>PLANTA ARQUITECTONICA, FACHADAS Y SECCION  |                                  |   |  |
| DISEÑO ARQUITECTÓNICO:<br>UGPPI-CSJ  | DISEÑO ESTRUCTURAL:<br>UGPPI-CSJ | REVISÓ Y APROBÓ:<br><br>UGPPI-CSJ               |  |
| DISEÑO ELÉCTRICO:<br>UGPPI-CSJ   | DISEÑO HIDRÁULICO:<br>UGPPI-CSJ  |   |  |
| ESCALA:<br>INDICADAS   |                                  |   |  |
| FECHA:<br>ABRIL 2025   |                                  | HOJA No:<br><br>03/08                           |  |